



สง.ส่งเสริมการปกครองท้องถิ่น เชียงราย
เลขรับ.....11246
วันที่.....21 ส.ค. 2566
เวลา.....

ที่ ขร ๕๗๐๐๒/ว๑๗๕๓

สำนักงานเทศบาลตำบลแม่สายมิตรภาพ
๒๔๒ หมู่ที่ ๙ ตำบลแม่สาย
อำเภอแม่สาย จังหวัดเชียงราย
๕๗๑๓๐

๑๗ สิงหาคม ๒๕๖๖

เรื่อง ขอบความอนุเคราะห์ประชาสัมพันธ์รายละเอียดโครงการและราคากลางในการจัดซื้อจัดจ้าง ตามโครงการก่อสร้างถนนคอนกรีตเสริมเหล็ก เลียบคลองชลประทาน ๒L-RMC๑ หมู่ ๖ บ้านป่ายางชุม ตำบลแม่สาย อำเภอแม่สาย

เรียน ที่้องถิ่นจังหวัดเชียงราย

สิ่งที่ส่งมาด้วย ประกาศเทศบาลตำบลแม่สายมิตรภาพ ลงวันที่ ๑๗ สิงหาคม ๒๕๖๖ จำนวน ๑ ชุด

ด้วย เทศบาลตำบลแม่สายมิตรภาพ อำเภอแม่สาย จังหวัดเชียงราย จะดำเนินการจัดซื้อจัดจ้างก่อสร้าง ตามโครงการก่อสร้างถนนคอนกรีตเสริมเหล็ก เลียบคลองชลประทาน ๒L-RMC๑ หมู่ ๖ บ้านป่ายางชุม ตำบลแม่สาย อำเภอแม่สาย เพื่อให้เป็นไปตามพระราชบัญญัติการจัดซื้อจัดจ้างและการบริหารพัสดุภาครัฐ พ.ศ.๒๕๖๐ และตามพระราชบัญญัติประกอบรัฐธรรมนูญว่าด้วยการป้องกันและปราบปรามการทุจริต พ.ศ.๒๕๔๒ แก้ไขเพิ่มเติม (ฉบับที่ ๒) พ.ศ.๒๕๕๔ มาตรา ๑๐๓/๗ วรรคหนึ่ง นั้น

เทศบาลตำบลแม่สายมิตรภาพ จึงขอความอนุเคราะห์ประชาสัมพันธ์ รายละเอียดโครงการและราคากลาง ในการจัดซื้อจัดจ้าง ตามโครงการก่อสร้างถนนคอนกรีตเสริมเหล็ก เลียบคลองชลประทาน ๒L-RMC๑ หมู่ ๖ บ้านป่ายางชุม ตำบลแม่สาย อำเภอแม่สาย ทางเว็บไซต์ของหน่วยงานของรัฐ ซึ่งมีรายละเอียดตามสิ่งที่ส่งมาด้วยนี้

จึงเรียนมาเพื่อโปรดทราบ และประชาสัมพันธ์

ขอแสดงความนับถือ

(นายสุรียา คนทรงแสน)

รองนายกเทศมนตรีตำบลแม่สายมิตรภาพ รักษาราชการแทน
นายกเทศมนตรีตำบลแม่สายมิตรภาพ

กองคลัง/งานพัสดุและทรัพย์สิน

โทรศัพท์/โทรสาร ๐-๕๓๗๓-๔๐๘๓ ต่อ ๑๐๕

“ยึดมั่นธรรมาภิบาล บริการเพื่อประชาชน”



ประกาศเทศบาลตำบลแม่สายมิตรภาพ

เรื่อง ประชาสัมพันธ์รายละเอียดโครงการก่อสร้างถนนคอนกรีตเสริมเหล็ก เลียบคลองชลประทาน ๒L-RMC๑ หมู่ ๖ บ้านป่าย่างชุม ตำบลแม่สาย อำเภอแม่สาย

.....

ตามประกาศคณะกรรมการราคากลางและขึ้นทะเบียนผู้ประกอบการ เรื่อง หลักเกณฑ์และวิธีการกำหนดราคากลางงานก่อสร้าง ประกาศ ณ วันที่ ๑๙ ตุลาคม ๒๕๖๐ การกำหนดราคากลางงานก่อสร้างเป็นขั้นตอนการดำเนินการหลังจากที่แบบก่อสร้างและงบประมาณพร้อมสำหรับการจัดจ้างก่อสร้าง โดยกำหนดให้หัวหน้าหน่วยงานของรัฐตั้งคณะกรรมการกำหนดราคากลางให้มีหน้าที่รับผิดชอบคำนวณราคากลางงานก่อสร้างครั้งนั้นให้ถูกต้องภายใต้หลักเกณฑ์การคำนวณราคากลางงานก่อสร้าง เพื่อใช้เป็นฐานสำหรับเปรียบเทียบราคาที่ผู้ยื่นข้อเสนอได้ยื่นข้อเสนอไว้ในกระบวนการจัดหาผู้รับจ้างก่อสร้างตามพระราชบัญญัติการจัดซื้อจัดจ้างและการบริหารพัสดุภาครัฐ พ.ศ.๒๕๖๐ โดยต้องนำไปกำหนดในรายงานขอซื้อขอจ้าง ประกาศ เอกสารประกวดราคาในงานจ้างก่อสร้างรวมทั้งต้องนำไปประกาศเปิดเผยตามข้อกำหนดตามมาตรา ๖๓ แห่งพระราชบัญญัติการจัดซื้อจัดจ้างและการบริหารพัสดุภาครัฐ พ.ศ.๒๕๖๐ ซึ่งบัญญัติให้หน่วยงานของรัฐประกาศรายละเอียดข้อมูลราคากลางและการคำนวณราคากลางในระบบเครือข่ายสารสนเทศของกรมบัญชีกลางตามวิธีการที่กรมบัญชีกลางกำหนด และตามพระราชบัญญัติประกอบรัฐธรรมนูญว่าด้วยการป้องกันและปราบปรามการทุจริต พ.ศ.๒๕๔๒ แก้ไขเพิ่มเติม (ฉบับที่ ๒) พ.ศ.๒๕๕๔ มาตรา ๑๐๓/๗ วรรคหนึ่ง “หน่วยงานของรัฐต้องดำเนินการจัดทำข้อมูลรายละเอียดค่าใช้จ่ายเกี่ยวกับการจัดซื้อจัดจ้าง โดยเฉพาะราคากลางและการคำนวณราคากลางไว้ในระบบข้อมูลทางอิเล็กทรอนิกส์เพื่อให้ประชาชนเข้าตรวจดูได้”

เพื่อให้การจัดซื้อจัดจ้างของเทศบาลตำบลแม่สายมิตรภาพ เป็นไปด้วยความเรียบร้อยเทศบาลตำบลแม่สายมิตรภาพ จึงประชาสัมพันธ์รายละเอียดโครงการก่อสร้างถนนคอนกรีตเสริมเหล็ก เลียบคลองชลประทาน ๒L-RMC๑ หมู่ ๖ บ้านป่าย่างชุม ตำบลแม่สาย อำเภอแม่สาย ตามรายละเอียดที่แนบมาพร้อมกันนี้

จึงประกาศให้ทราบโดยทั่วกัน

ประกาศ ณ วันที่ ๑๗ เดือน สิงหาคม พ.ศ. ๒๕๖๖

(นายสุรียา คนทรงแสน)

รองนายกเทศมนตรีตำบลแม่สายมิตรภาพ รักษาราชการแทน

นายกเทศมนตรีตำบลแม่สายมิตรภาพ



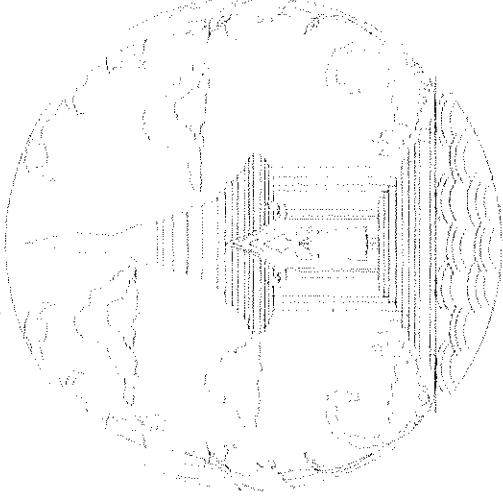

โครงการ

ปรับปรุงซ่อมแซมถนนคอนกรีตเสริมเหล็ก เดิมคลองชลประทาน 2L-RMC1

หมู่ที่ 6 บ้านป่าย่างชุม ตำบลแม่สวาย อำเภอแม่สวาย จังหวัดเชียงราย

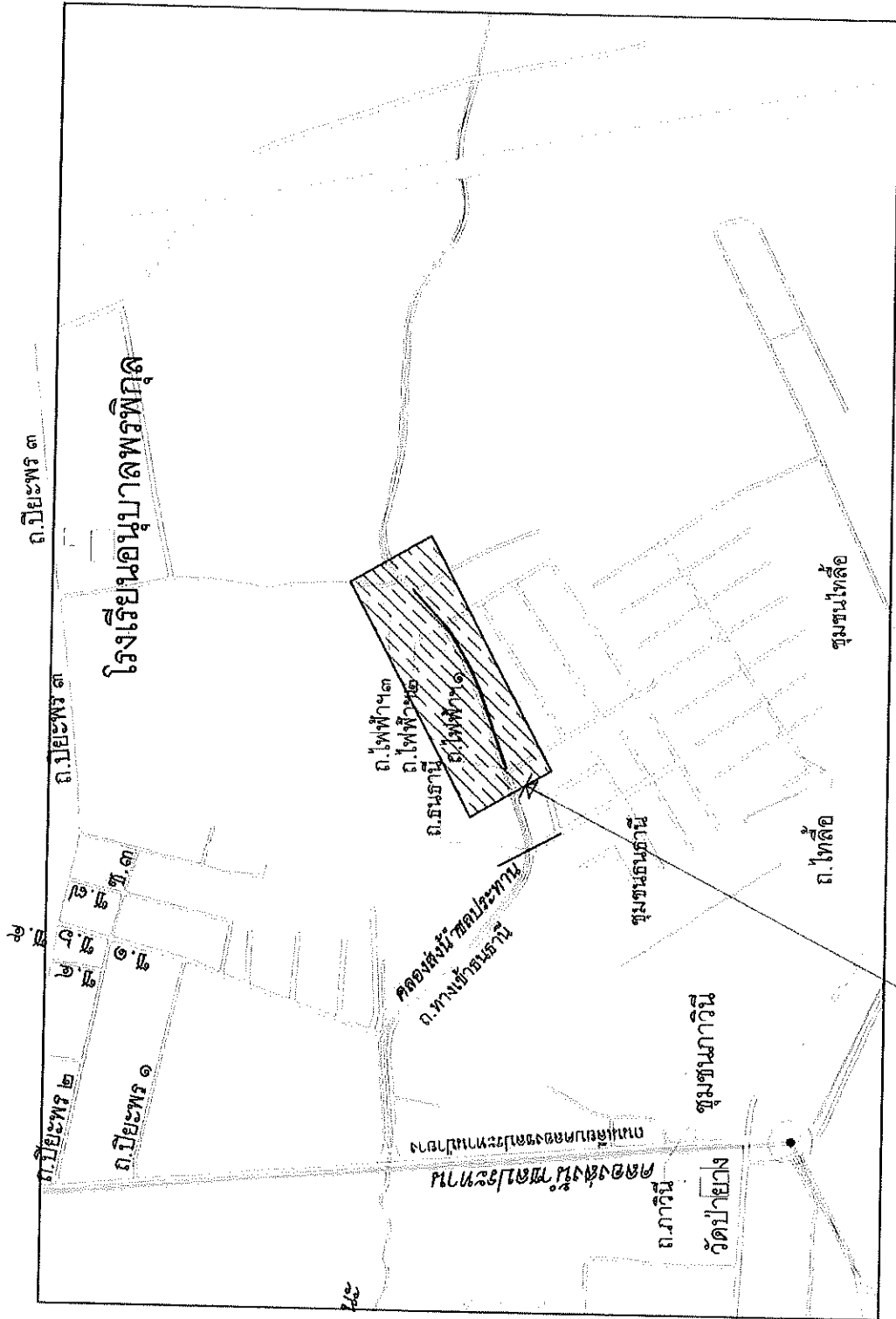

- ทำการขุดผิวจราจรเดิม (คสล. 720 ตร.ม.)
- ทำการเทคอนกรีตเสริมเหล็ก กว้าง 4.00 เมตร ไม่หน้อยกว่ายาว 180.00 เมตร หน้า 0.15 เมตร หรือมีพื้นที่คอนกรีตไม่หน้อยกว่า 720.00 ตารางเมตร

	โครงการ ปรับปรุงซ่อมแซมถนน คสล. เดิมของขบวนประจักษ์ 21-RMC1
สถานที่ดำเนินการ ม.6 บ้านปากชุม ต.มดแดง อ.เมืองชัย จ.ชัยภูมิ	กรรมการ นายประจักษ์ พิธีขบวนทอง (นายประจักษ์ พิธีขบวนทอง)
วาที ร.ค. กฤษณ์ แลลวัน (นายประจักษ์ พิธีขบวนทอง)	นายสุวิทย์ สารินทร์ (นายสุวิทย์ สารินทร์)
นายสมชาย / สมชาย นายกเทศมนตรี จ.ชัยภูมิ (นายกเทศมนตรี จ.ชัยภูมิ)	นางสาวอโนดา ใจธรรม (นายกเทศมนตรี จ.ชัยภูมิ)
นายเลิศวุฒิ	1. 5.

ข้อกำหนดและรายการจ้างงานก่อสร้างถนน ค.ส.ล

1. งานเตรียมงาน

- 1.1 ผู้รับจ้างต้องศึกษาแบบและรายการให้เข้าใจโดยละเอียด เพื่อให้ดำเนินการก่อสร้างได้ถูกต้องแบบ กรณีที่มีสิ่งใดที่สงสัยให้สอบถามช่างควบคุมงานก่อสร้าง หรือผู้ออกแบบให้เข้าใจตรงกันก่อนลงมือ ทำการก่อสร้างใดๆ
- 1.2 หากมีความจำเป็นต้องชำระค่าบริการผูกพัน เช่น งานประปา งานไฟฟ้า หรือโทรศัพท์ หรืออื่น ๆ ให้ออกใบแจ้งหนี้ก่อนดำเนินการก่อสร้างขึ้น
- 1.3 ผู้รับจ้างต้องรับผิดชอบทำการซ่อมแซม หรือชดใช้ความเสียหายที่เกิดขึ้นกับระบบสาธารณูปโภคที่เกิดขึ้นอันเนื่องจากการทำงานของผู้รับจ้าง
- 2. การดำเนินงานก่อสร้าง
 - 2.1 ในการดำเนินงานให้ใช้สื่ออิเล็กทรอนิกส์ หรือสื่ออื่นที่มีประสิทธิภาพและเหมาะสมกับรายการประกอบแบบ เมื่อตรวจพบข้อบกพร่องที่จำเป็นต้องแก้ไขหรือปรับปรุงของคณะกรรมการผู้รับพัสดุ
 - 2.2 ผู้รับจ้างจะต้องมีวิศวกรที่ปรึกษาและรับผิดชอบปฏิบัติงานก่อสร้างครั้งนี้ เพื่อให้งานก่อสร้างดำเนินไปอย่างถูกต้องตามหลักวิชาการ โดยต้องยื่นหนังสือรับรองของผู้ประกอบวิชาชีพวิศวกรรมก่อนลงมือก่อสร้าง หากคณะกรรมการตรวจรับพัสดุตรวจพบว่า ผู้รับจ้างใช้วัสดุไม่ถูกต้องตามรูปแบบรายการหรือ ใช้ช่างฝีมือไม่ได้มาตรฐานคณะกรรมการตรวจรับพัสดุมีสิทธิ์สั่งให้แก้ไขงาน จนกว่าจะแล้วเสร็จ และออกข้อกำหนดแบบแปลน
 - 2.3 หากพบแปลนไม่ชัดเจนหรือมีข้อสงสัยใดๆ ไม่แบบแปลนให้ติดต่อผู้ควบคุมงาน ผู้ออกแบบและคณะกรรมการตรวจรับพัสดุทันทีและลงมือก่อสร้าง
 - 2.4 แนวและระดับ ช่างควบคุมงาน หรือผู้ออกแบบเป็นผู้กำหนดให้ขณะก่อสร้าง
 - 2.5 ในกรณีที่ไม่สามารถก่อสร้างได้ตามความถี่ของก่อสร้าง และได้รับความเห็นชอบจากคณะกรรมการตรวจรับพัสดุ ให้ลดเงินค่าก่อสร้างจากสัญญาตามส่วนที่ไม่สามารถก่อสร้างได้ตามราคาต่อหน่วย
 - 2.6 วัสดุที่นำมาใช้จะต้องเป็นของใหม่ ไม่เคยใช้งานมาก่อน และต้องให้ผู้ควบคุมงานก่อสร้างตรวจสอบก่อนนำมาใช้งานก่อสร้าง
 - 2.7 อุปกรณ์ เครื่องมือที่นำมาใช้งานก่อสร้าง เช่น เครื่องผสมคอนกรีต เครื่องสูบลมคอนกรีต วัสดุที่ใช้ในการบ่มคอนกรีต ต้องเป็นเครื่องมือที่สามารถใช้งานได้ ผู้รับจ้างต้องจัดหาให้เพียงพอ เหมาะสมกับขนาดของงานก่อสร้างนั้นๆ
 - 2.8 กำหนดให้ใช้คอนกรีตผสมเสร็จ ที่มีกำลังประลัยไม่น้อยกว่า 280 ksc. ที่ 28 วัน (ทรงดูแบบฯ) หรือ เมื่อคอนกรีตมีครบอายุ 7 วัน ต้องมีกำลังอัดประลัยไม่น้อยกว่า 75 % ของค่ากำลังอัดประลัยที่ออกแบบไว้
 - 2.9 กำหนดให้ผูกโครงการต้องมี หนังสือรับรองคุณสมบัติ ตามมาตรฐานกระทรวงอุตสาหกรรม ของเหล็กเสริมที่ใช้ในการก่อสร้าง
 - 2.10 เศษของวัสดุหรือเศษวัสดุที่เกิดขึ้นจากการก่อสร้าง ผู้รับจ้างจะต้องจัดหาที่ทิ้งของ โดยไม่ให้ก่อให้เกิดความรำคาญเดือดร้อนแก่ประชาชนในบริเวณดังกล่าว และแจ้งให้ผู้ควบคุมงานทราบก่อนดำเนินการขุดทิ้ง
 - 2.11 หากรูปแบบและรายการคิดไปจากแบบแปลนให้เป็นดุลยพินิจของคณะกรรมการตรวจรับพัสดุที่สามารถเปลี่ยนแปลงได้ตามเหมาะสม

- 3. ความปลอดภัยขณะดำเนินการก่อสร้าง
- 3.1 ผู้รับจ้างต้องจัดหาเครื่องกันการจราจร หรือสัญญาณไฟจราจร เพื่อป้องกันอุบัติเหตุต่อผู้สัญจร ไป-มา ให้เกิดความปลอดภัย หากเกิดอุบัติเหตุหรือความเสียหาย อันเนื่องมาจากการปฏิบัติงานของผู้รับจ้าง ผู้รับจ้างต้องจัดหาวัสดุและวัสดุซ่อมแซมในทันทีที่เกิดขึ้น

กำหนดรายละเอียดในแบบรายการก่อสร้าง :

หมายเหตุ : รายละเอียด การจัดทำก่อสร้าง

- 1. ให้ผู้รับจ้าง ใช้พัสดุประเภทวัสดุหรือวัสดุที่จะใช้ใน งานก่อสร้างเป็นพัสดุที่ผลิตภายในประเทศโดยต้องใช้เวลาไม่น้อยกว่าร้อยละหกสิบของมูลค่าพัสดุที่จะใช้ใน งานก่อสร้างทั้งหมดตามสัญญา และดำเนินการตามเงื่อนไขดังต่อไปนี้
 - 1.1 ให้ใช้เป็นเหล็กหรือเหล็กกล้าที่เป็นพัสดุส่งเสริมการผลิตภายในประเทศก่อนซึ่งต้องไม่น้อยกว่าร้อยละเก้าสิบของมูลค่า

หรือปริมาณเหล็กหรือเหล็กกล้าที่ใช้ในงานก่อสร้างทั้งหมดครั้งนั้น

- 1.2 หากการใช้เหล็กหรือเหล็กกล้าตาม ข้อ 1. ยังไม่ครบร้อยละของมูลค่าหรือปริมาณที่กำหนดให้ใช้พัสดุส่งเสริมการผลิตภายในประเทศ

ให้ผู้รับจ้างใช้พัสดุส่งเสริมการผลิตภายในประเทศได้ตามอัตราที่กำหนดผู้รับจ้างจะต้องได้รับอนุมัติจากผู้จ้างก่อน

- 2. ในกรณีที่ไม่สามารถใช้พัสดุส่งเสริมการผลิตภายในประเทศได้ตามอัตราที่กำหนดผู้รับจ้างจะต้องได้รับอนุมัติจากผู้จ้างก่อน
- 3. ผู้รับจ้างจัดทำแผนการใช้วัสดุหรือครุภัณฑ์ แผนการใช้เหล็ก วางงานมูลตา หรือปริมาณการใช้พัสดุส่งเสริมการผลิตภายในประเทศ พร้อมหนังสือรับรอง (ถ้ามี) หรือที่ระบุการผลิตในประเทศไทยตามกฎกระทรวงส่งเสริมหรือสนับสนุนแห่งชาติ ให้หน่วยงานของรัฐเป็นผู้สัญญาตรา ตามแบบรายงานที่กำหนด (ตารางผนวก 2.3) ภายใน 30 วัน นับถัดจากวันที่ได้ลงนามในสัญญา

หมายเหตุ

- ผู้รับบริเวณสามารถแก้ไขเปลี่ยนแปลงได้ให้เหมาะสม
- สัญญาที่แท้จริง ขณะทำการก่อสร้างโดยให้ถือปริมาณงานจริงโดยรวมเป็นสำคัญ
- ระดับสามารถปรับเปลี่ยนแปลงตามความเหมาะสม
- กำหนดพื้นที่จริงขณะทำการก่อสร้างโดยให้ถือปริมาณงานจริงโดยรวมเป็นสำคัญ



โครงการ
ปรับปรุงซ่อมแซมถนน คสล
เส้นตรงของประเภท 2-L-RWC1

สถานที่ดำเนินงาน
ร.6 ไร่ป่าชายชุม
ค.ม.ลพ. ๑ และสาย ๑ เรียบราย

กรรมการ
นายประวิทย์ วัฒนวิมล
(ประธานกรรมการ)

กรรมการ
ว่าที่ ร.ต.
วิบูลย์ แสงวัน
(ประธานกรรมการ)

นายสุจินต์ ตันศิริ
(ผู้ควบคุมงาน)

ผู้จ้าง
นายประสงค์ รัตนวิมล
(ผู้ควบคุมงาน)

ผู้รับจ้าง / อนุมัติแบบ
นางสาวสุดใจ ใจธรรม
(นายช่างเทคนิคชำนาญพิเศษ)

แบบแปลนที่
2. 5.



จุดเริ่มต้นโครงการ
(เชื่อมถนน คลส. เดิม)

จุดสิ้นสุดโครงการ
(เชื่อมถนน คลส. เดิม)

≈ 180.00

คลองชลประทาน 2L-RMC I

ถนนเลียบรินคลองชลประทาน 2L-RMC I

- ทำการรื้อผิวจราจรเดิม (คลส. 720.00 ตร.ม.)

- ทำการเขตนกรีตเสริมเหล็ก กว้าง 4.00 เมตร ไม่น้อยกว่ายาว 180.00 เมตร ทหนา 0.15 เมตร หรือมีพื้นที่คอนกรีตไม่น้อยกว่า 720.00 ตารางเมตร

หมายเหตุ

- ผู้บริเวลาดำเนินการแก้ไขเปลี่ยนแปลงให้เหมาะสม
- งบประมาณที่จริงขณะทำการก่อสร้างโดยให้ถือปริมาณงานโดยรวมเป็นสำคัญ
- ระดับสามารถปรับเปลี่ยนตามความเหมาะสม
- งบประมาณที่จริงขณะทำการก่อสร้างโดยให้ถือปริมาณงานโดยรวมเป็นสำคัญ

ผู้บริเวลาดำเนินการ

รายการชี้แจง

- ในการอ่านแบบให้ยึดถือตัวเลข ตัวอักษรเป็นสำคัญและหากพบความคลุมเครือขัดแย้งกับรายการประกอบแบบ ให้ยึดถือรายการประกอบแบบเป็นหลัก
- หากแบบแปลนไม่ชัดเจนหรือมีข้อสงสัยใดๆ ในแบบแปลนให้ติดต่อผู้ออกแบบก่อนที่จะลงมือก่อสร้าง
- แนวและระดับ ขาดควบคุมงาน หรือผู้ออกแบบจะเป็นผู้กำหนดให้ขณะก่อสร้าง
- ในกรณีไม่สามารถก่อสร้างได้ครบถ้วนตามสัญญาก่อสร้าง และได้รับความเห็นชอบจากคณะกรรมการตรวจจ้าง ให้ลดเงินค่าก่อสร้างจากสัญญาตามส่วนที่ในสามารถก่อสร้างได้ ดำเนินการโดยหน่วยงาน
- คอนกรีตที่ใช้ ต้องเป็นคอนกรีตผสมเสร็จ ที่มีกำลังอัดประลัย ไม่น้อยกว่า 25.00 MPa และต้องมีผลการทดสอบความแข็งแรงของคอนกรีตไม่น้อยกว่า 25.00 MPa

	โครงการ ปรับปรุงซ่อมแซมถนน คลส. เลียบรินคลองชลประทาน 2L-RMC I
สถานที่ดำเนินการ ม.6 บ้านป่ากอ หมู่ ต.แม่ส่าย อ.แม่สอย จ.เชียงใหม่	
กรรมการ นายประวิทย์ พันธุ์งามพนะ (ประธานกรรมการ)	
กรรมการ วาศี ร.ศ. วิศิษฎ์ แสงจันทร์ (กรรมการ)	
นายสุวัฒน์ สารินทร์ (ผู้ควบคุมงาน)	
นายทองดี รัตนเรือง (นักเขียนแบบ)	
ผู้ทรงคุณวุฒิ / อนุมัติแบบ นางสาวอุบล ไชยธรรมะ (นายกเทศมนตรีตำบลแม่สอย)	
แบบได้ที่	3. 5.



โครงการ ปรับปรุงซ่อมแซมระบบขนส่ง เดือยคลองชลประทาน 2L-RMC1
สถานที่ดำเนินการ ร.แม่จันทน์ อ.แม่จัน จ.เชียงราย
การรับงาน นายอรุณชัย ชื่นนิพนธ์ (วิศวกร)
การตรวจงาน วิทย์ รอด ภิญญ์ แฉงวัน (วิศวกร)
ประธานคณะกรรมการ นายสุทิน ตาจิติก (ผู้แทนกรม)
ผู้สอบ นายทวิชต์ ชื่นนิพนธ์ (บริษัทเอกชน)
ผู้รับงานแบบ / อนุมัติแบบ นางสาวอุบล ไชยธรรมะ (บางกรวยก่อสร้างและวิศวกรรม)
แบบเลขที่ 4. 5.

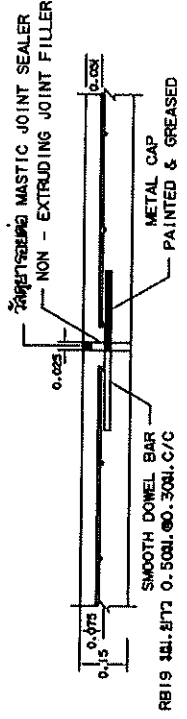

ขยายรอยต่อ EXPANSION JOINT

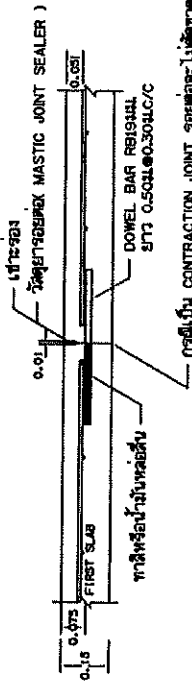

ขยายรอยต่อ CONSTRUCTION JOINT และ CONTRACTION JOINT

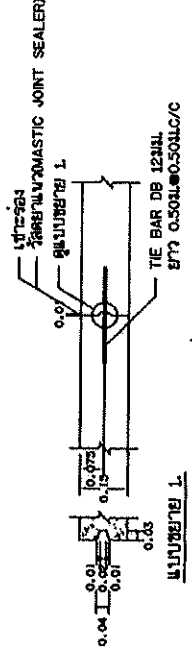

ขยายรอยต่อ LONGITUDINAL JOINT

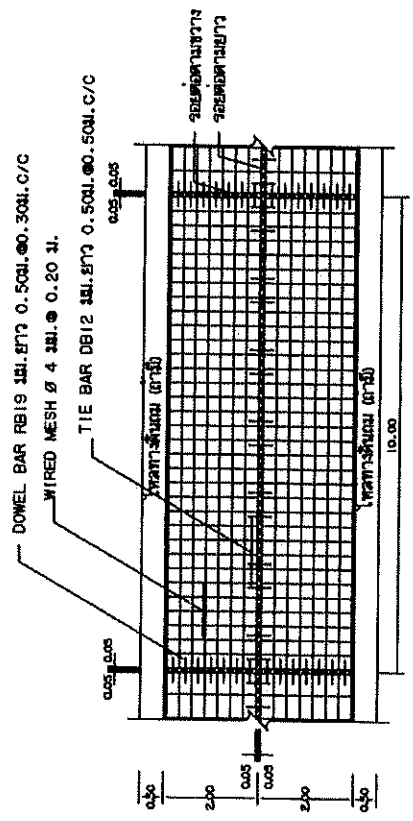

รูปแบบแสดงการเสริมเหล็กและรอยต่อ

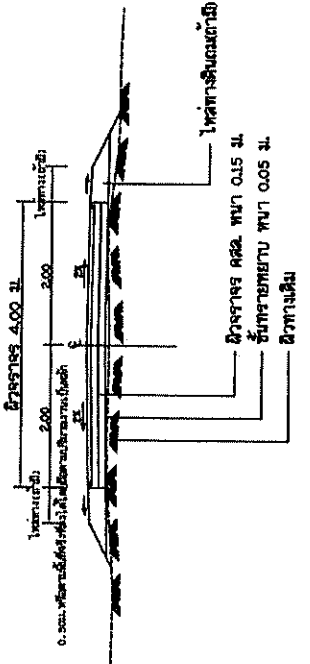

รูปตัดถนนคอนกรีตเสริมเหล็ก

หมายเหตุ ทิศทางการติดตั้งแบบมาจาก แบบมาตรฐาน ถนน คลล. ภายในหมู่บ้าน (การทางหลวงชนบท)

	โครงการ ปรับปรุงซ่อมแซมถนนคอนกรีต เลียบคลองชลประทาน 2L-RMC1
สถานที่ดำเนินการ ม.6 บ้านหนองสูง ต.แม่สาย อ.แม่สาย จ.เชียงราย	กรมการช่าง นายสุรินทร์ วัฒนพรมงคล (นายช่างเทคนิค)
วันที่ ระบุ 10/23/07 วิบูลย์ แสงวัน (นายช่างเขียน)	นายสุรินทร์ วัฒนพรมงคล (นายช่างเทคนิค)
รูปถ่าย นายสุรินทร์ วัฒนพรมงคล (นายช่างเทคนิค)	รับงานแบบ / อนุมัติแบบ นายสุรินทร์ วัฒนพรมงคล (นายช่างเทคนิค)
แบบแปลน 5.	แบบแปลนที่ 5.

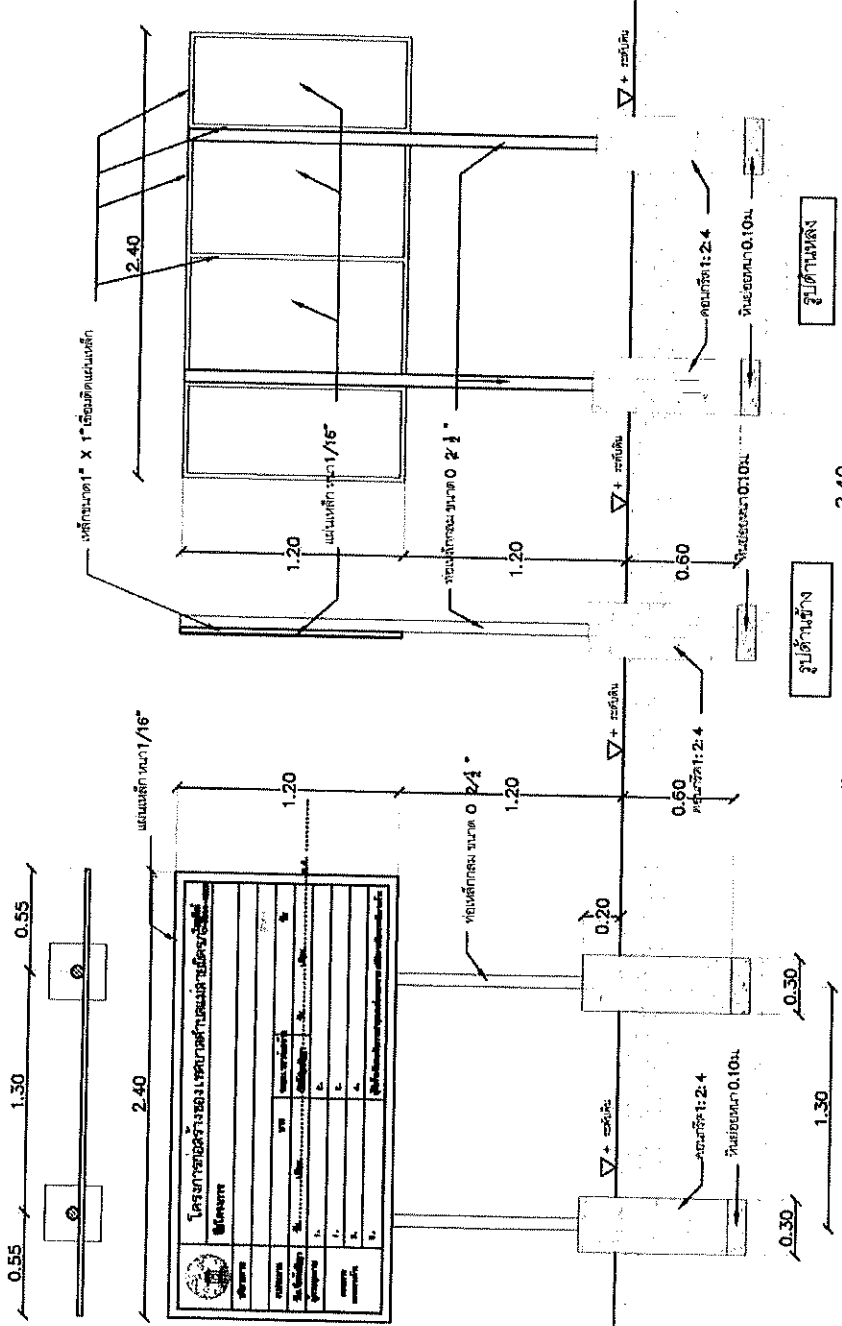

	โครงการก่อสร้างของเทศบาลตำบลแม่ใจมีตรัง มีตรัง
ประเภทงาน 1.	ชนิดงาน 2.
ปริมาณ 3.	ราคาต่อหน่วย 4.
รวม 5.	รวม 6.
วันที่ 7.	ชื่อ 8.
ผู้ควบคุมงาน 1.	ผู้ควบคุมงาน 2.
การคำนวณ 3.	การคำนวณ 4.
ตรวจงาน 5.	ตรวจงาน 6.

- รายละเอียดประกอบแบบ**
1. เสาปูน ที่ถ่ายทาสีขาวสีของฐาน ใช้เส้น 6 มม. ก่อนทาสีจริงให้ทาสีกันสนิมก่อน 2 ครั้ง
 2. สังกะสี 3 มม.
 3. งานทาสีทาสีสีเทาตามความหนาตามแบบ 3 ชั้น
 4. แอสฟัลท์ ขนาดกว้าง 1.20 เมตร ยาว 2.40 เมตร
 5. จุดตัดกับท่อระบายน้ำตามความหนาตามแบบ ให้สามารถระบายน้ำได้ดี
- หมายเหตุ**... ให้ทำการก่อสร้างให้ตรงตามแบบ 7 วันนับจากลงงานในสัญญา หรือตั้งรับข้อผิดพลาดภายใน 10 วันนับจากลงงาน

ราคาากลาง

แบบสรุปราคางานก่อสร้างทาง สะพาน และท่อเหลี่ยม

ชื่อโครงการ/งานก่อสร้าง โครงการปรับปรุงถนนคอนกรีตเสริมเหล็ก เลียบคลองชลประทาน 2L-RMC1

สถานที่ก่อสร้าง หมู่ 6 บ้านป่ายางชุม ตำบลแม่ส่าย อำเภอแม่ส่าย จังหวัดเชียงราย

หน่วยงานเจ้าของโครงการ/งานก่อสร้าง ฝ่ายสำรวจ/ประมาณการ กองช่าง ทด.แม่สายมิตรภาพ

คำนวณราคาโดย คณะกรรมการกำหนดแบบสรุปรายการก่อสร้างและกรรมการราคาากลาง

เมื่อวันที่ กรกฎาคม พ.ศ. 2566

ลำดับ	รายการ	หน่วย	ปริมาณ	ราคาต่อหน่วย	ราคาทุน	Factor F	ราคาต่อหน่วย*Factor F	ราคา
ก.งานถนนคอนกรีตเสริมเหล็ก								
1	งานฉาบและซุกตอ (CLEARING and GRUBBIN)	ตร.ม.						
2	งานรื้อผิวจราจรเดิม	ตร.ม.	720.00	114.85	82,690.20	1.3822	158.74	114,294.39
3	งานวัสดุรองใต้ผิวทางคอนกรีต Sand Cushion	ลบ.ม.	36.00	441.15	15,881.51	1.3822	609.76	21,951.42
4	ผิวทางปอร์ตแลนด์ซีเมนต์คอนกรีตหนา 15 ซม.	ตร.ม.	720.00	370.71	266,911.20	1.3822	512.40	368,924.66
5	CONTRUCTION JOINT (เนื้อหัตถ์)	ม.	64.00	112.23	7,182.72	1.3822	155.12	9,927.96
6	LONGITUDINAL JOINT (ตามยาว)	ม.	180.00	49.36	8,884.80	1.3822	68.23	12,280.57
7	EXPANSION JOINT(เนื้อขยายตัว)	ม.	4.00	178.02	712.06	1.3822	246.05	984.21
8	DUMMY JOINT (ต่อรางตี)	ม.						
9	EDGE JOIN T(ต่อลาดยาง)	ม.						
10	ดินถมไหล่ทาง	ลบ.ม.						
							รวม	528,363.21

ลงชื่อ ประธานกรรมการ ลงชื่อ ว่าที่ร้อยตรี กรรมการ ลงชื่อ กรรมการ

(นายสุชิน ภิรินทร์)

(ภิญญา แสนวัน)

(นายสุราษฎร์ หมื่นนามหนอง)

ลงชื่อ ปลัดเทศบาล /ผู้เห็นชอบ

ลงชื่อ นายกเทศมนตรี/ผู้อำนวยการ

(นายหนงศักดิ์ รัตนโสมถ)

(นางสาวอุบล ไจวรณะ)

